



REPUBLIQUE FRANÇAISE  
COMMUNE DE LES CONTAMINES MONTJOIE

Arrêté temporaire n° ARD2024-145  
prolongation de l'ARD2024-142

Portant réglementation de la circulation et du  
stationnement  
PARKING DE L'ÉCOLE (LES CONTAMINES  
MONTJOIE)

Monsieur François BARBIER, Maire de la commune des Contamines-Montjoie,

Vu le code général des collectivités territoriales et notamment l'article L. 2213-1,  
Vu le code de la route et notamment les articles R. 411-8 et R. 411-25,  
Vu l'instruction interministérielle et notamment les articles livre 1, 4ème partie, signalisation  
de prescription et livre 1, 8ème partie, signalisation temporaire,  
Considérant que les travaux réalisés par Bastien ZUCCHERO (ABO-ERG GEOTEHNIQUE) ,  
PARKING DE L'ÉCOLE (LES CONTAMINES MONTJOIE) initialement prévu du 06/09/2024 au 09  
/09/2024 ont pris du retard et qu'il convient de le proroger l'autorisation jusqu'au 13/09  
/2024.

ARRÊTE

Article N° 1

L'Arrêté ARD2024-142 est prorogé jusqu'au 13 septembre 2024 pour permettre la réalisation des  
études géotechniques sur le parking de l'école.

Les autres articles restent inchangés.

Article N° 2

Conformément aux dispositions du Code de justice administrative, le présent arrêté pourra faire  
l'objet d'un recours contentieux devant le tribunal administratif compétent ou sur internet, à  
l'adresse [www.telerecours.fr](http://www.telerecours.fr), dans un délai de deux mois à compter de sa date de notification ou de  
publication.

COMMUNE DE LES CONTAMINES MONTJOIE, le 06/09/2024

Monsieur François BARBIER, Maire de la commune des Contamines-Montjoie

Le Maire  
François BARBIER



Annexes :  
- Emprise de l'arrêté

Envoyé en préfecture le 06/09/2024  
Reçu en préfecture le 06/09/2024  
Publié le  
ID : 074-217400852-20240906-ARD2024\_145-AR



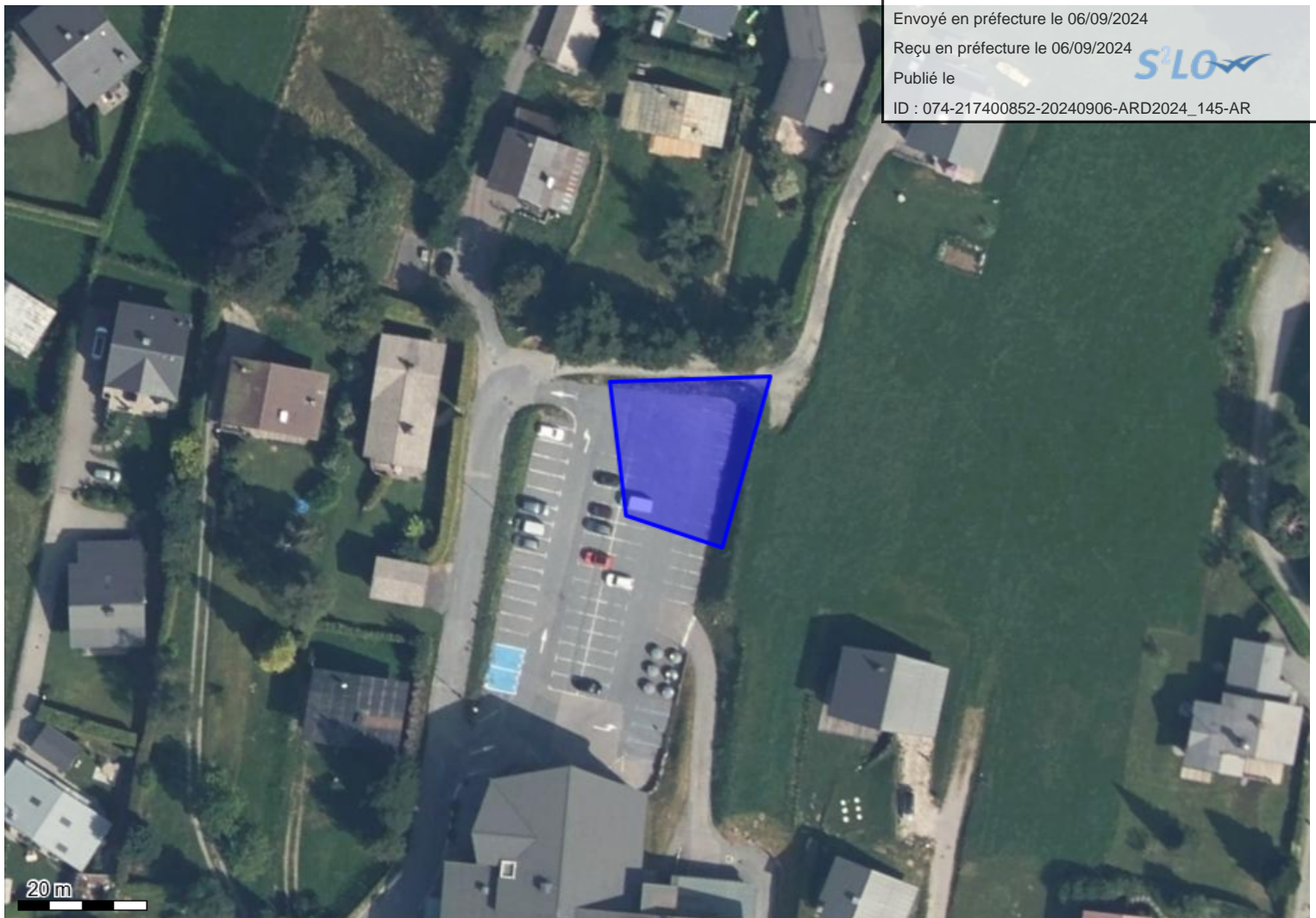

Système géodésique : WGS 84  
EPSG : 4326

Emprise au format GML :

```
<gml:MultiPolygon xmlns:gml='http://www.opengis.net/gml' srsName='EPSG:4326'><gml:polygonMember><gml:Polygon><gml:outerBoundaryIs><gml:LinearRing><gml:coordinates>6.7289188499999995,45.824453760000004 6.72924072,45.82446124 6.729144160000001,45.82422199 6.72895104,45.82426685 6.7289188499999995,45.824453760000004</gml:coordinates></gml:LinearRing></gml:outerBoundaryIs></gml:Polygon></gml:polygonMember></gml:MultiPolygon>
```

**Polygone 1**

(45.824454 6.728919);(45.824461 6.729241);(45.824222 6.729144);(45.824267 6.728951);(45.824454 6.728919);